

## AREA EDILIZIA E LOGISTICA

### PROGETTO NUOVO BARICENTRO REALIZZAZIONE STUDENTATO E RELATIVI SERVIZI PER GLI STUDENTI BOLOGNA

sito in via Belmeloro 8/2-8/3 e in via San Giacomo 11

PROPRIETA' EDIFICIO  
ALMA MATER STUDIORUM

FABBRICATO N. 701-718-729  
TICKET N. 29520

DIRIGENTE AREA EDILIZIA E LOGISTICA  
ing. ANDREA BRASCHI

RESPONSABILE UNICO DEL PROCEDIMENTO  
arch. MARIA PANDOLFO

PROFESSIONISTI INCARICATI

PROGETTO ARCHITETTONICO	arch. ANNA VECCHI
PROGETTO IMPIANTI MECCANICI	per. ind. GIORGIO MORARA
PROGETTO IMPIANTI ELETTRICI	per. ind. MARCO MIGANI
PROGETTO OPERE STRUTTURALI	ing. GIORGIA PREDARI
COORDINATORE PER LA SICUREZZA IN FASE DI PROGETTAZIONE	geom. DINA UCCELLI
ASSISTENZA TECNICA PER ELABORAZIONI GRAFICHE	MAIN MANEGEMENT E INGEGNERIA SRL

LIVELLO DELLA PROGETTAZIONE: PRELIMINARE <input type="checkbox"/> DEFINITIVO <input type="checkbox"/> ESECUTIVO <input checked="" type="checkbox"/> AS-BUILT <input type="checkbox"/>			
OGGETTO TAVOLA  Spessori murari ed orizzontamenti del piano terra e primo	SCALA	1:100, 1:10	TAVOLA N°
	DATA	11/10/2019	ST.RC_718
	REV.	DATA	

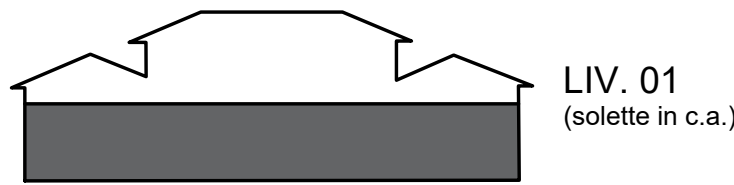

## SPESSORI MURARI DEL PIANO TERRA

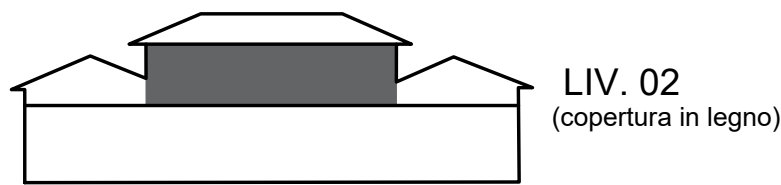
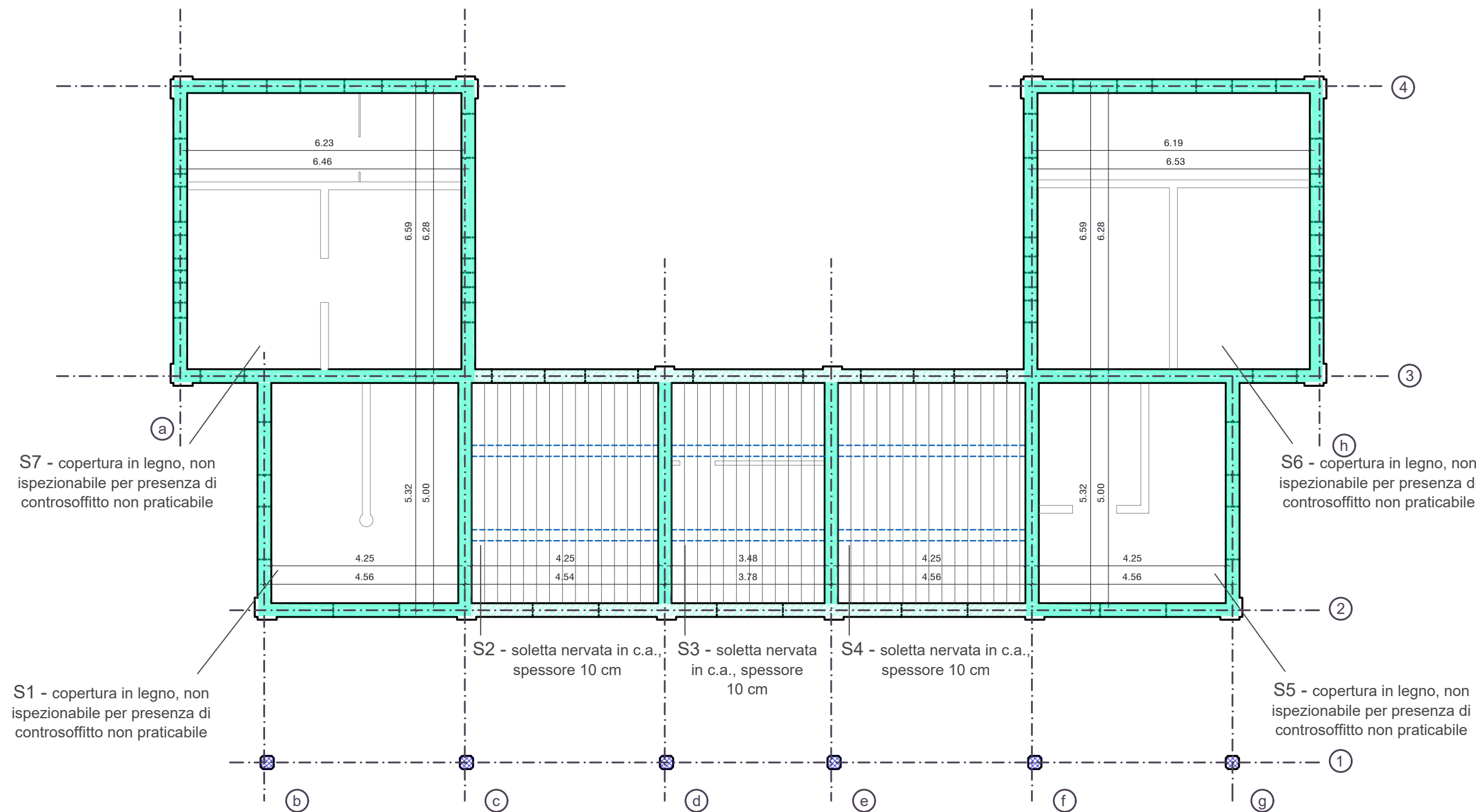

## SPESSORI MURARI DEL PIANO PRIMO

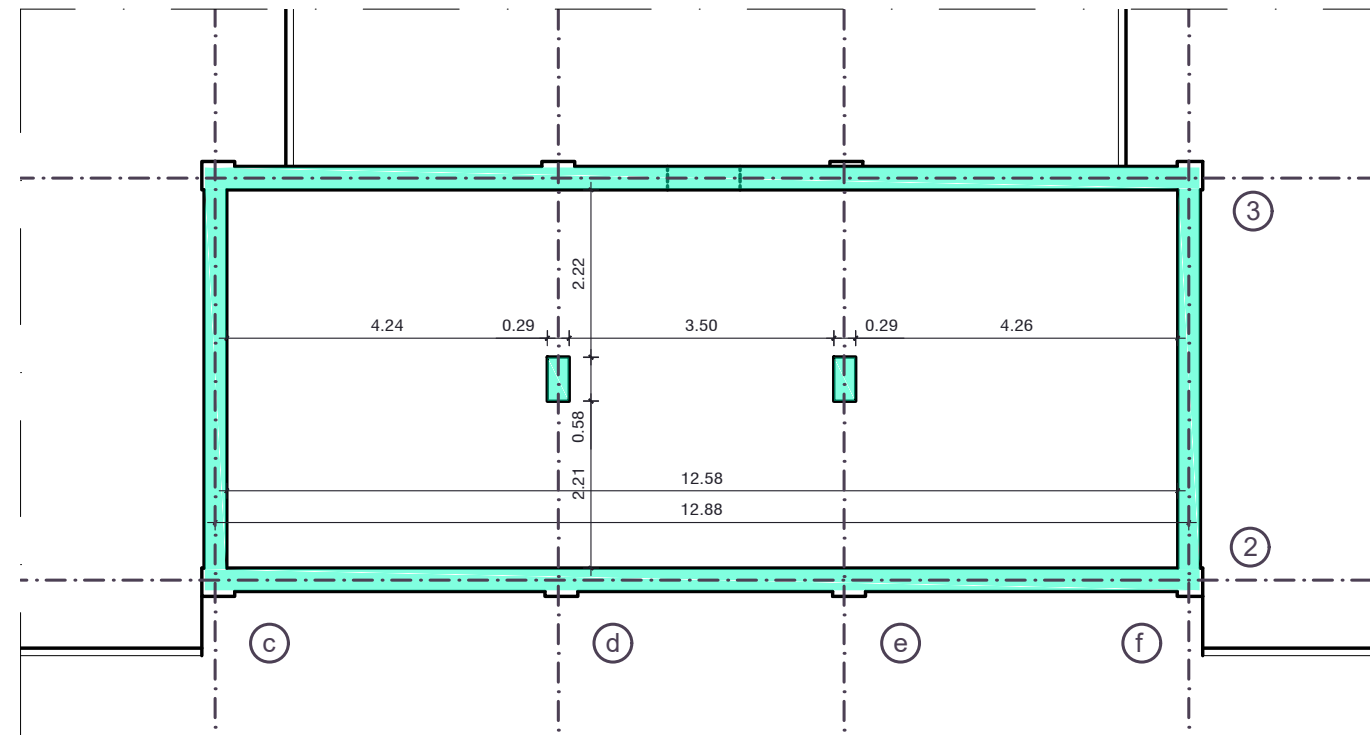

## CARPENTERIA DELLA COPERTURA DEL CORPO CENTRALE - LIV. 02

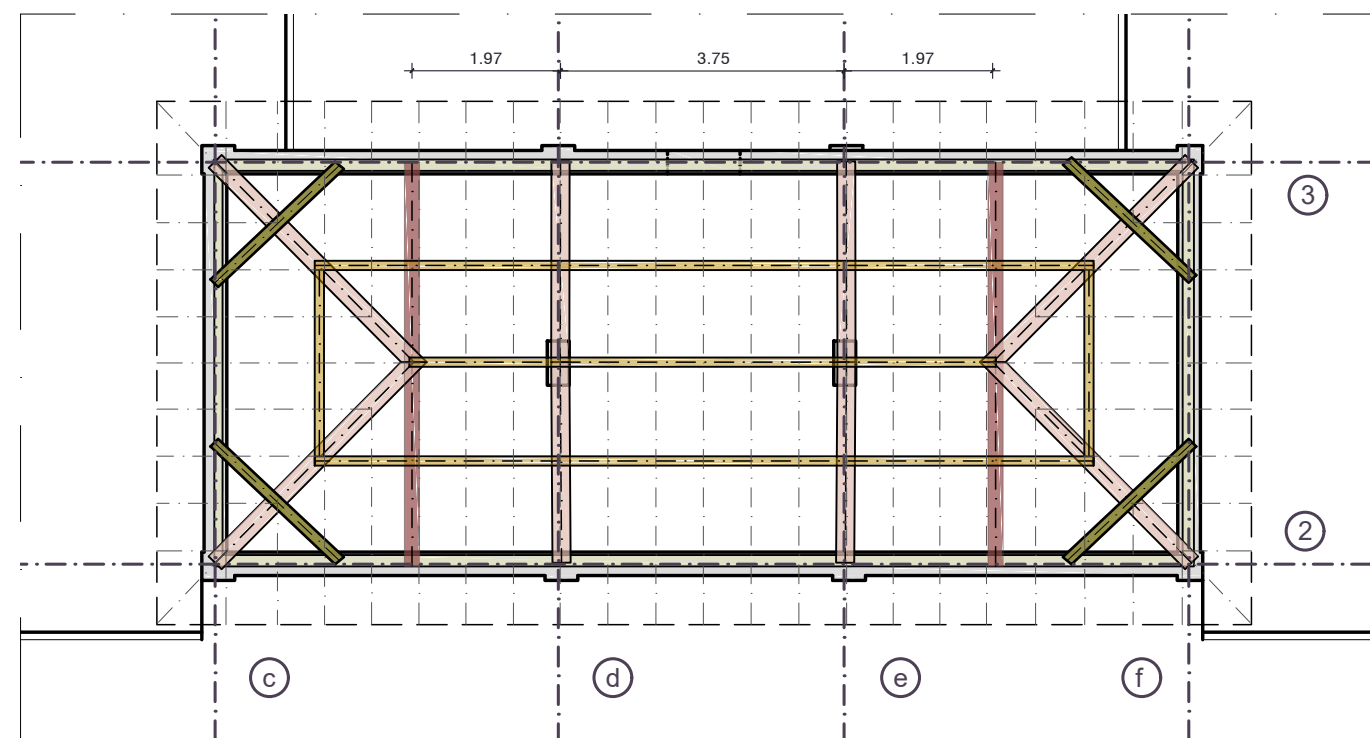

## CARPENTERIA DELL'ORIZZONTAMENTO LIV. 01

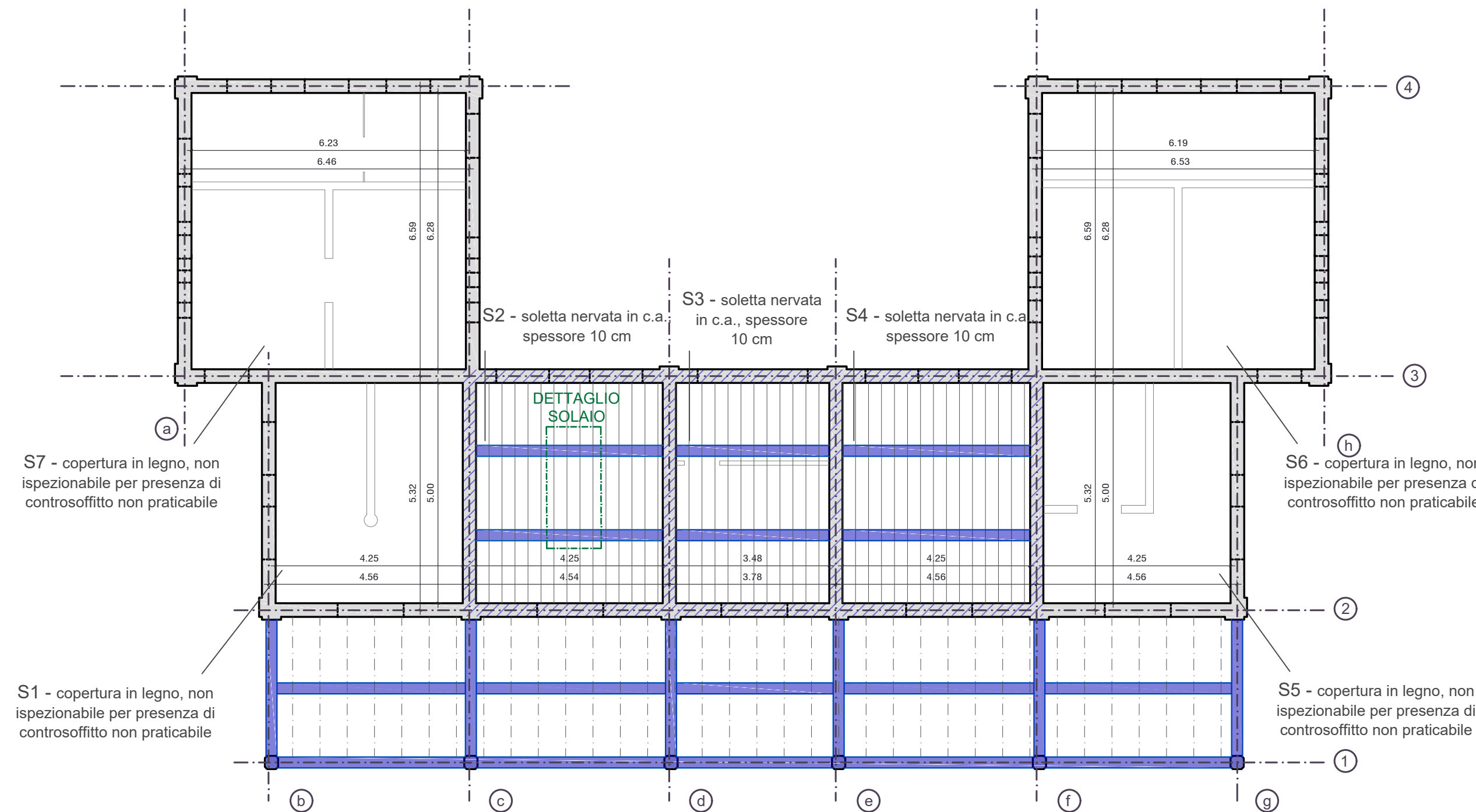

## DETTAGLIO COSTRUTTIVO DEL SOLAIO LIV.01

Soletta nervata in calcestruzzo, spessore 8 cm, con nervature 12 x 16 cm

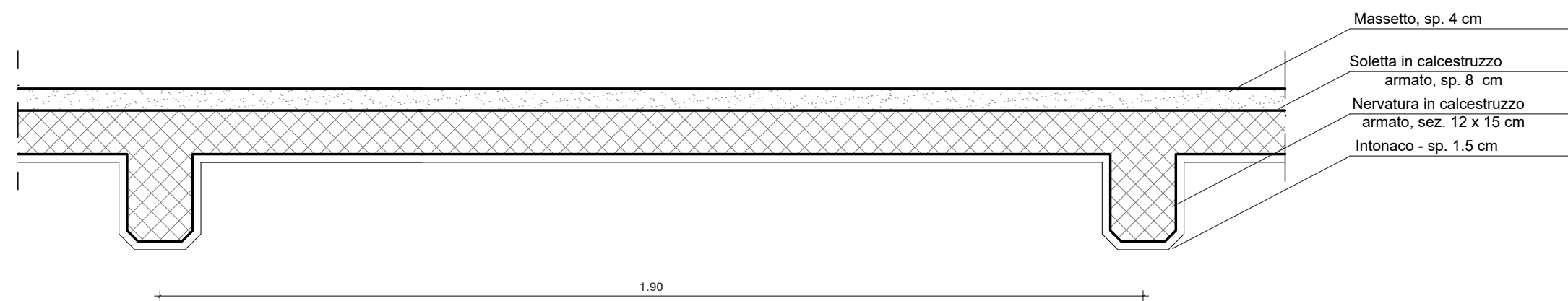

## CARPENTERIA DELLA COPERTURA DEI CORPI LATERALI - LIV.02

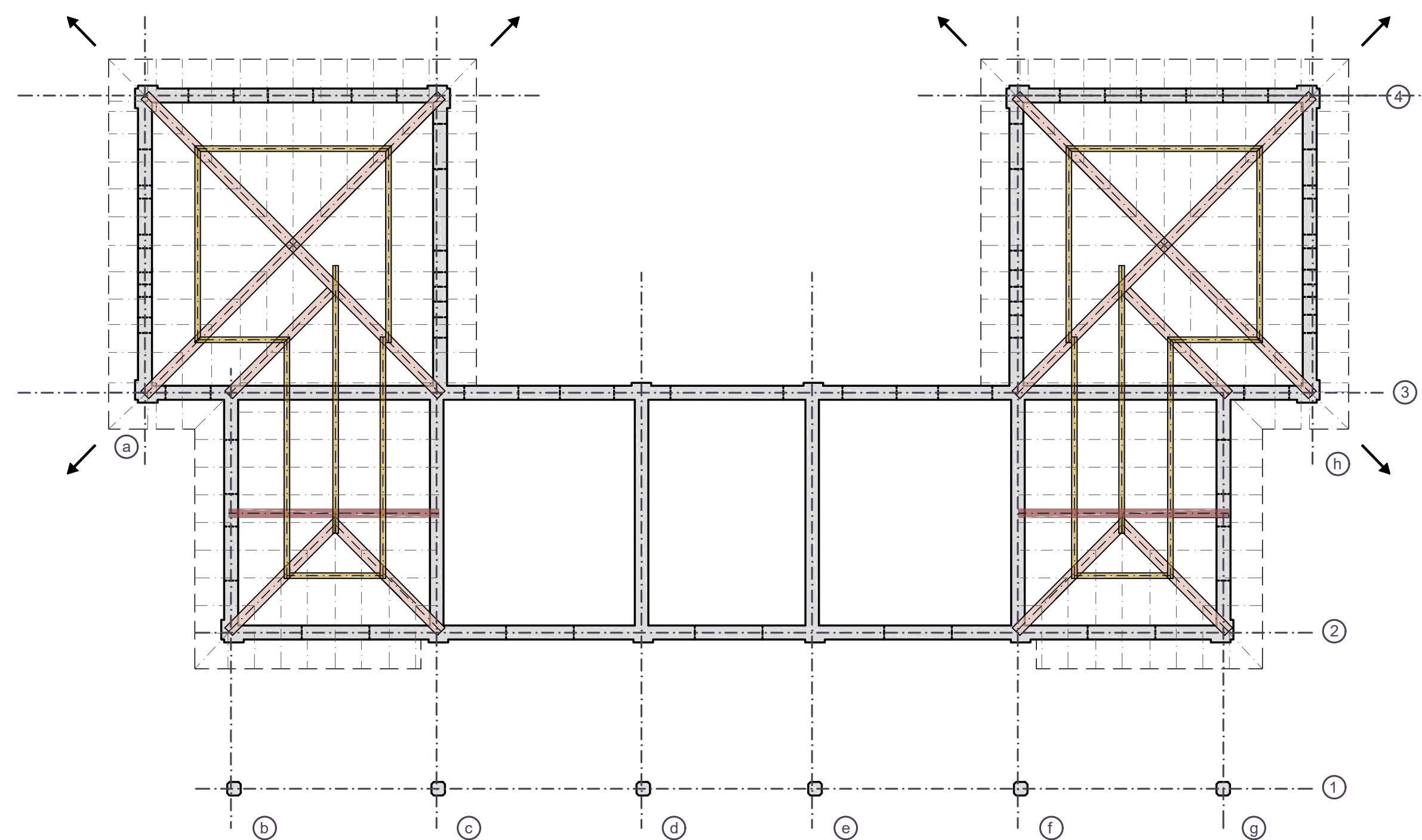

## LEGENDA

### MURATURE AVENTI FUNZIONE STRUTTURALE

- muratura portante a due teste (spessore strutturale 28 cm)
- muratura non portante a due teste (spessore strutturale 28 cm)

### ELEMENTI IN C.A.

- elementi verticali in c.a.
- travi e nervature in c.a.
- cordoli in c.a.
- direzione di orditura della armature delle solette in c.a.

### ELEMENTI IN LEGNO

- assi dei travetti in legno, sez. 8 x 8 cm
- orditure principali in legno
- orditure secondarie in legno
- capriate in legno
- rompitratte in legno
- cantionali in legno spingenti