



PROSPETTO SUD



PROSPETTO EST

KEYPLAN (Piano Terra)

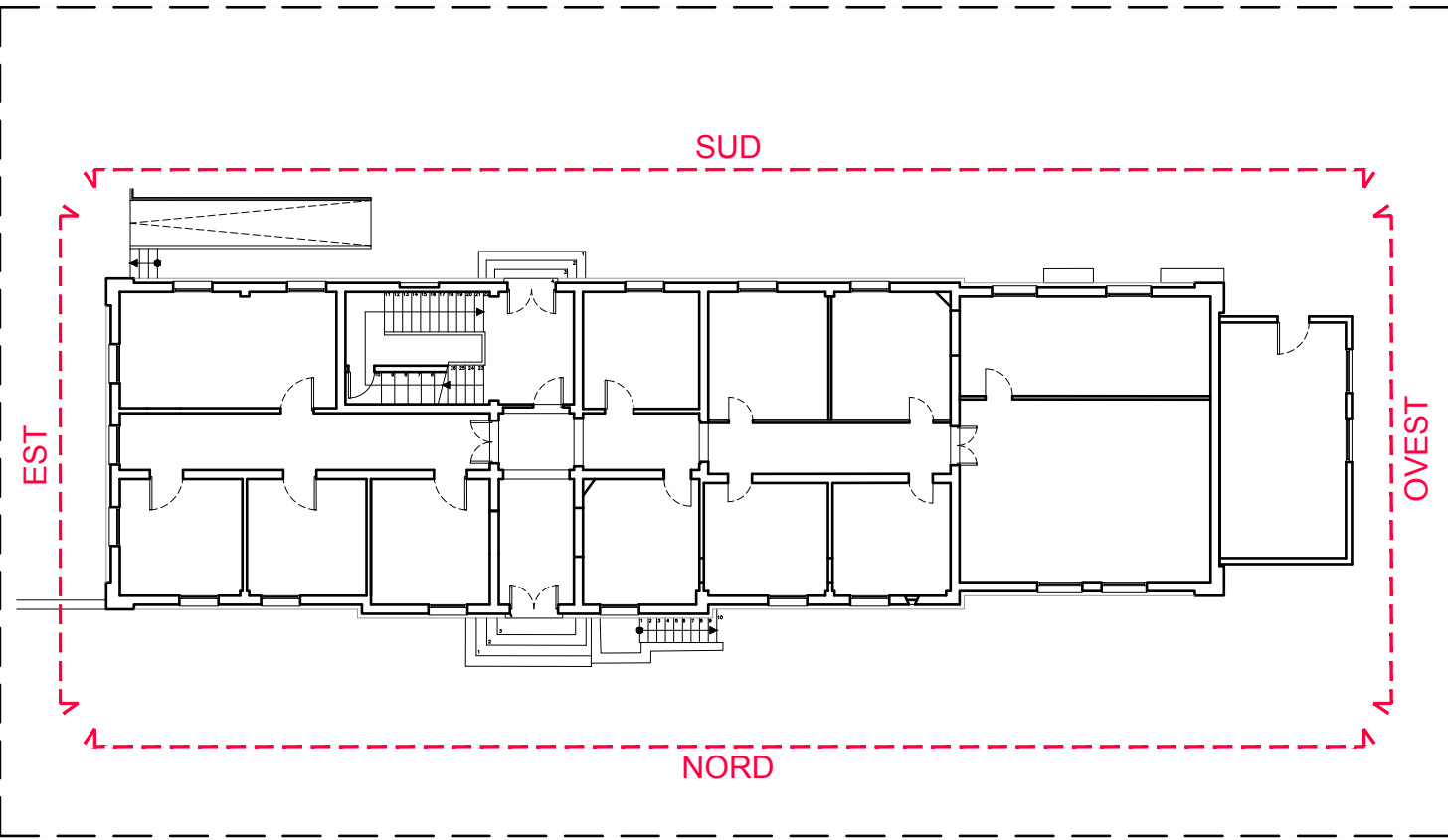

PROSPETTO NORD

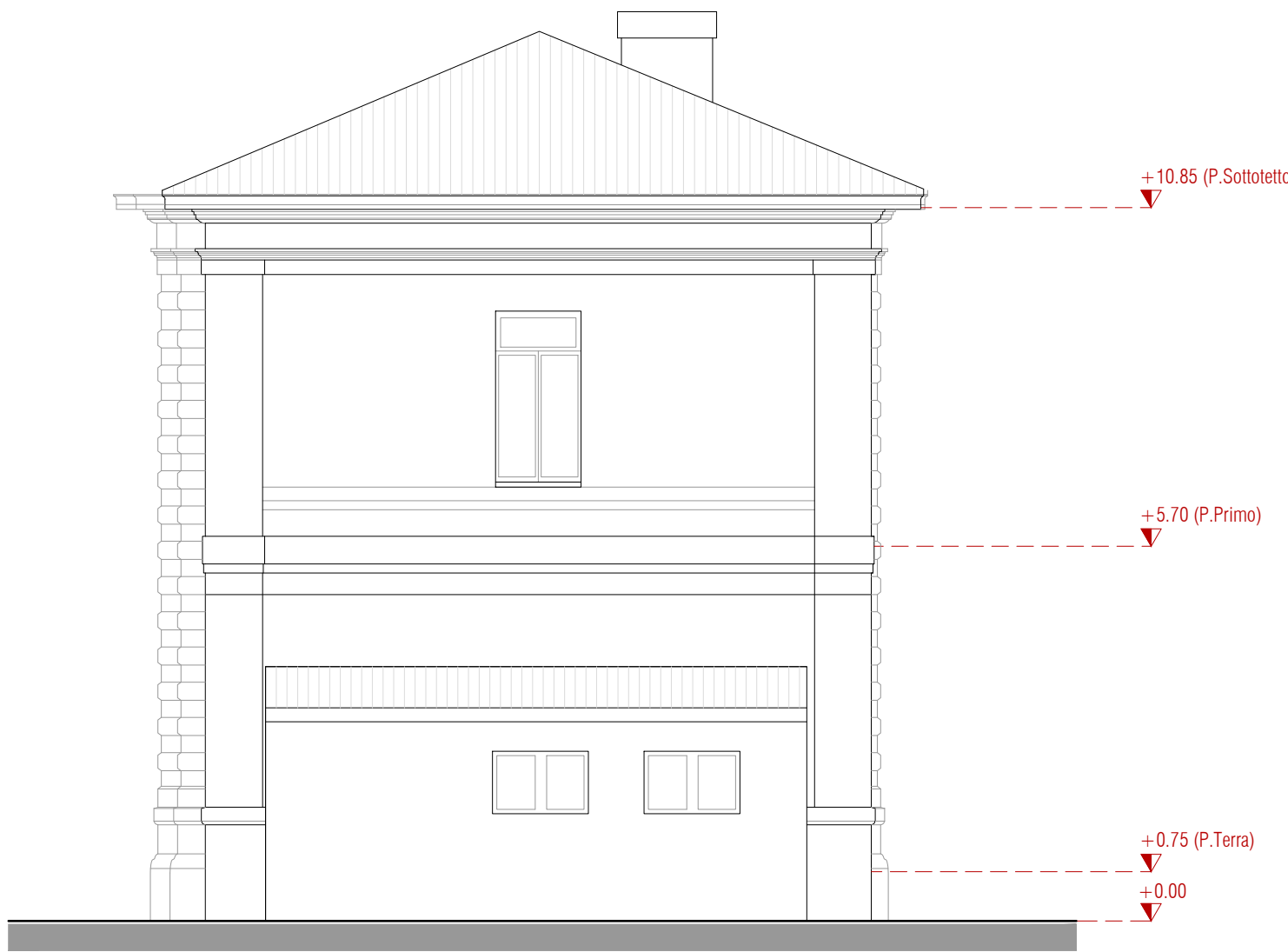

PROSPETTO OVEST

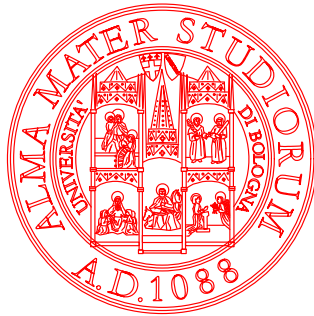

AREA EDILIZIA E LOGISTICA

PROGETTO NUOVO BARICENTRO
REALIZZAZIONE STUDENTATO
E RELATIVI SERVIZI PER GLI STUDENTI
BOLOGNA

sito in via Belmeloro 8/2-8/3 e in via San Giacomo 11

PROPRIETA' EDIFICIO

ALMA MATER STUDIORUM

FABBRICATO N.
701-718-729

TICKET N.
29520

DIRIGENTE AREA EDILIZIA E LOGISTICA
ing. ANDREA BRASCHI

RESPONSABILE UNICO DEL PROCEDIMENTO
arch. MARIA PANDOLFO

PROFESSIONISTI INCARICATI

PROGETTO ARCHITETTONICO	arch. ANNA VECCHI
PROGETTO IMPIANTI MECCANICI	per. ind. GIORGIO MORARA
PROGETTO IMPIANTI ELETTRICI	per. ind. MARCO MIGANI
PROGETTO OPERE STRUTTURALI	ing. GIORGIA PREDARI
COORDINATORE PER LA SICUREZZA IN FASE DI PROGETTAZIONE	geom. DINA UCCELLI
ASSISTENZA TECNICA PER ELABORAZIONI GRAFICHE	MAIN MANEGEMENT E INGEGNERIA SRL

LIVELLO DELLA PROGETTAZIONE: PRELIMINARE ☐ DEFINITIVO ☐ ESECUTIVO ☒ AS-BUILT ☐

OGGETTO TAVOLA
ELABORATI ARCHITETTONICI
STATO DI FATTO:
PROSPETTI

SCALA
1:100
DATA
18/10/2019
REV. 00

TAVOLA N°
AR 729_10.04